Agenzia del Territorio
CATASTO FABBRICATI
Ufficio Provinciale di
Milano

Dichiarazione protocollo n. MI0698709 del 21/09/2012

Planimetria di u.i.u. in Comune di Milano

Via Guglielmo Guintellino civ. 24

Identificativi Catastali:
Sezione:
Foglio: 542
Particella: 89
Subalterno: 782

Compilata da:
Lenoci Massimo

Iscritto all'albo:
Geometri

Prov. Milano N. 9741

Scheda n. 1 Scala 1:200

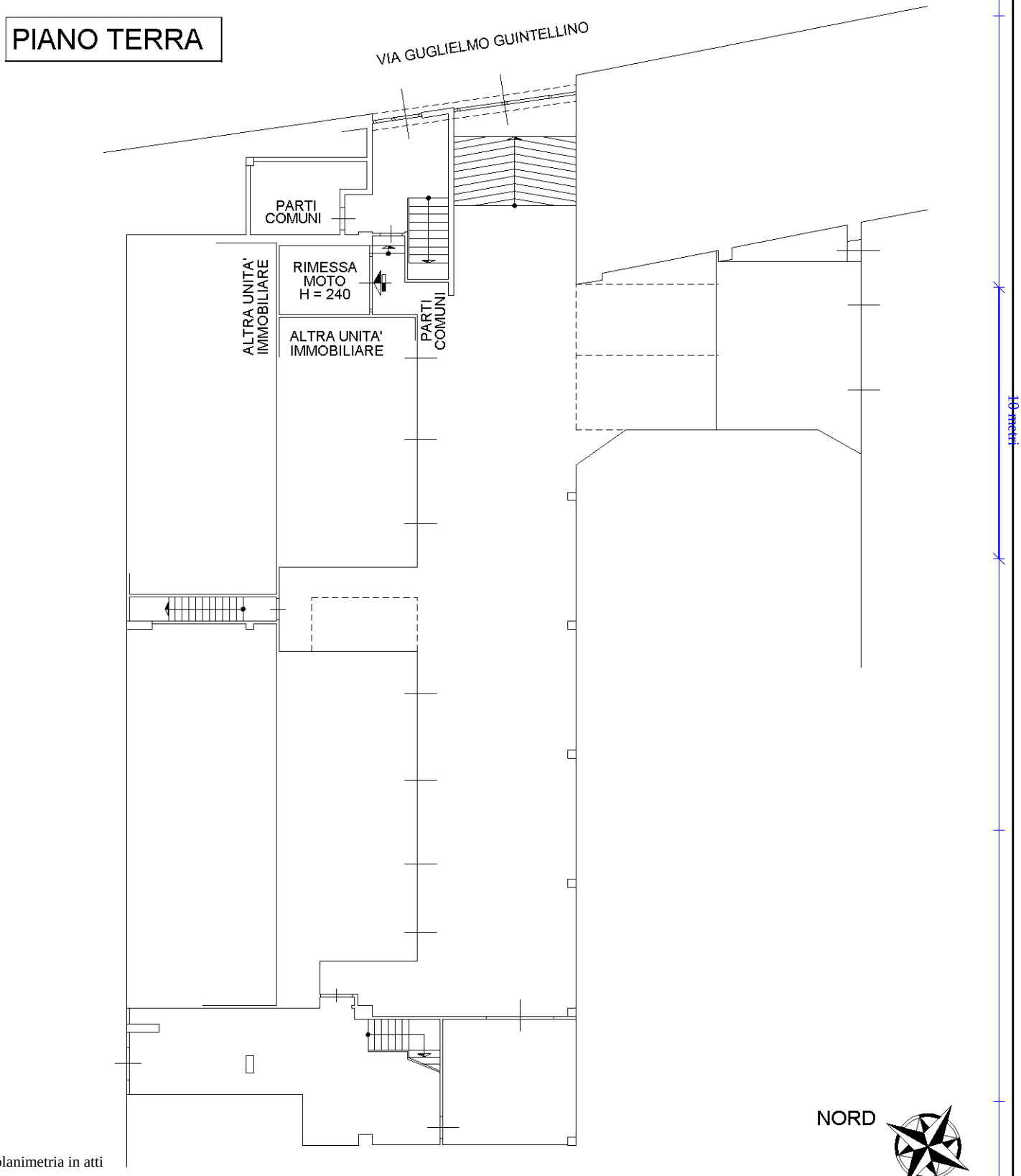

Ultima planimetria in atti

Catasto dei Fabbricati - Situazione al 04/04/2023 - Comune di MILANO(F205) - < Foglio 542 - Particella 89 - Subalterno 782 >
Firmato Da: ITALIA CA 3 Serial#: 6dde42fc74ceeb674cd66da9ec171e59